



**Federación Andaluza  
Piragüismo**

Andalucía



**CIRCULAR Nº 12/17  
01 de Marzo de 2017**

ASUNTO.....: **INVITACIÓN Y BASES DEL CAMPEONATO DE ANDALUCÍA  
DE BARCOS DE EQUIPO**

DESTINO.....: **CLUBES ANDALUCES**

Estimados amigos/as:

Por medio del presente se adjunta normativa para el Campeonato de Andalucía de Barcos de Equipo que tendrá lugar el próximo 8 de Abril de 2017 en el C.E.A.R La Cartuja (Sevilla).

Sin otro particular, un cordial saludo

Federación Andaluza  
Piragüismo

Pedro Pablo Barrios Perles  
Presidente de la FAP

**INVITACIÓN Y BASES DEL CAMPEONATO DE ANDALUCÍA  
DE BARCOS DE EQUIPO**

**4ª PRUEBA PUNTUABLE DEL XIV RANKING ANDALUZ Y 4ª DE LAS LIGAS ANDALUZAS**

- **Fecha y Lugar:** Sábado 8 de Abril de 2017, C.E.A.R. La Cartuja (Sevilla).
- **Período de Inscripción:** Desde el 13 de Marzo hasta el jueves 6 de Abril hasta las 23:59h (**Plataforma Prodain de Inscripciones**).
- **Recogida de Dorsales:** 8 de Abril de 8:00 a 8:30.
- **Reunión de Delegados:** 8 de Abril a partir de las 8:45.
- **Categorías, Distancias y Tiempos de Control:**

Distancia	Categoría	Kayak				Canoa		
		Hombre		Mujer		Hombre	Mujer	
1500m	PreBenjamin	K2		K2		XXX	XXX	
	Benjamín	K2		K2		XXX	XXX	
	Alevín	K2		K2		XXX	XXX	
3000m	Infantil	K2	K4	K2	K4	C2	C4	XXX
5000m	Cadete	K2	K4	K2	K4	C2	C4	C2 (1500)
	Juvenil	K2	K4	K2	K4	C2	C4	C2 (1500)
	Senior	K2	K4	K2	K4	C2	C4	C2 (1500)
	Veterano 35-39	K2						XXX
	Veterano 45-49	K2	K4	K2	K4	C2	C4	XXX
	Veterano 55-59	K2						XXX

Un palista sólo podrá realizar 2 pruebas como máximo, excepto Alevines e inferiores que sólo realizarán 1, si se incumple esta norma las embarcaciones en las que participe serán descalificadas.

- **Tiempos de Control:**
  - **Alevines, Benjamines y Prebenjamines:** No tienen Tiempo de Control.
  - **Infantiles:** 4´ a partir de la 3ª Embarcación.
  - **Cadetes, Juveniles, Senior y Veteranos:** 5´ a partir de la 3ª Embarcación.

Tanto los horarios, como las distancias de la prueba pueden ser modificados por motivos de fuerza mayor, por lo que se ruega a todos los participantes se encuentren en el lugar de la Competición a la hora de celebración de la Reunión de Delegados.



- **Horario:**

Salida	Hora	Categorías
1ª	9:30	K-4 Hombre Veterano, K-4 Mujer Veterana, C-4 Hombre Veterano
	9:35	K-2 Hombre Juvenil, K-2 Mujer Juvenil y C-2 Hombre Juvenil
2ª	10:15	K-4 Hombre Infantil, K-4 Mujer Infantil y C-4 Hombre Infantil
3ª	10:45	K-4 Hombre Cadete, K-4 Mujer Cadete, C-4 Hombre Cadete
	10:50	K-2 Hombre Senior, K-2 Mujer Senior y C-2 Hombre Senior
4ª	11:30	K-2 Hombre Alevín y K-2 Mujer Alevín, K-2 Hombre Benjamín, K-2 Mujer Benjamín, K2 Hombre PreBenjamin, K2 Mujer PreBenjamin, C2 Mujer Senior, C2 Mujer Juvenil, C2 Mujer Cadete y C2 Mujer Infantil
5ª	12:00	K-4 Hombre Juvenil, K-4 Mujer Juvenil y C-4 Hombre Juvenil
	12:05	K-2 Hombre Veterano 35-39, 45-49, 55-59, K-2 Mujer Veterano y C-2 Hombre Veterano
6ª	12:45	K-2 Hombre Infantil, K-2 Mujer Infantil, C-2 Hombre Infantil
7ª	13:15	K-4 Hombre Senior, K-4 Mujer Senior, C-4 Hombre Senior
	13:20	K-2 Hombre Cadete, K-2 Mujer Cadete y C-2 Hombre Cadete

La FAP facilitará a todos los participantes 2 adhesivos con su número, los cuales deberán ir colocados de manera que sean perfectamente visibles para los árbitros:

- 1 en la tablilla de la embarcación.
- 1 en la parte delantera de la embarcación.

- **Cambios y bajas:**

Una vez finalizado el Plazo de Inscripción no se podrán realizar Nuevas Altas, bajas, ni cambios de titulares por reservas. En el caso de que un deportista no participe no le será devuelta la cuota de Inscripción, para las categorías subvencionadas, deberán abonar la cuota de Inscripción.

- **Cuota de Inscripción:**

Para poder participar en el Campeonato de Andalucía de Barcos de Equipo, será necesario haber abonado una Cuota de Inscripción por cada Embarcación Inscrita (8€ K2/C2 y 16€ K4/C4). La Cuota de Inscripción para las Categorías Cadetes e Inferiores será subvencionada por la FAP. En el caso de no participar, deberá ser abonada en su integridad.

Banco Sabadell IBAN / BIC: ES76 0081 0340 5700 0168 2978

- Recorridos:

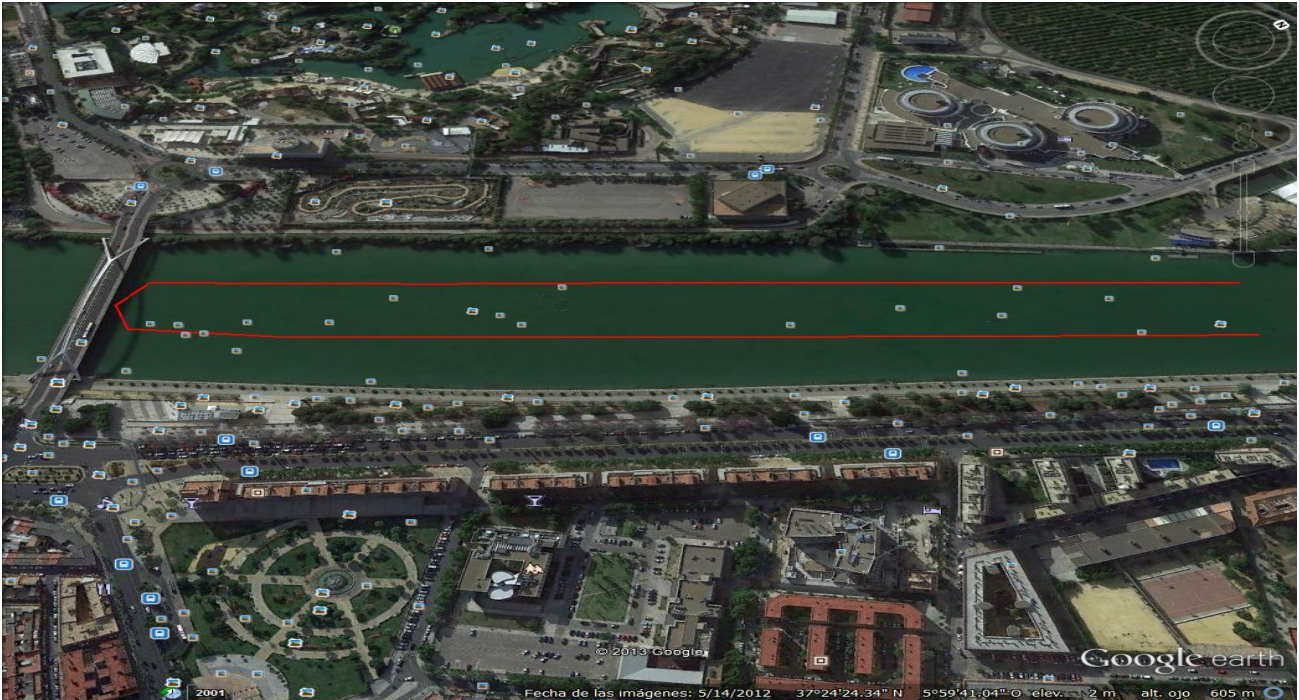

**Alevines, Benjamín y PreBenjamín (1 Vuelta de 1500m)  
Infantiles (2 vueltas de 1500m).**

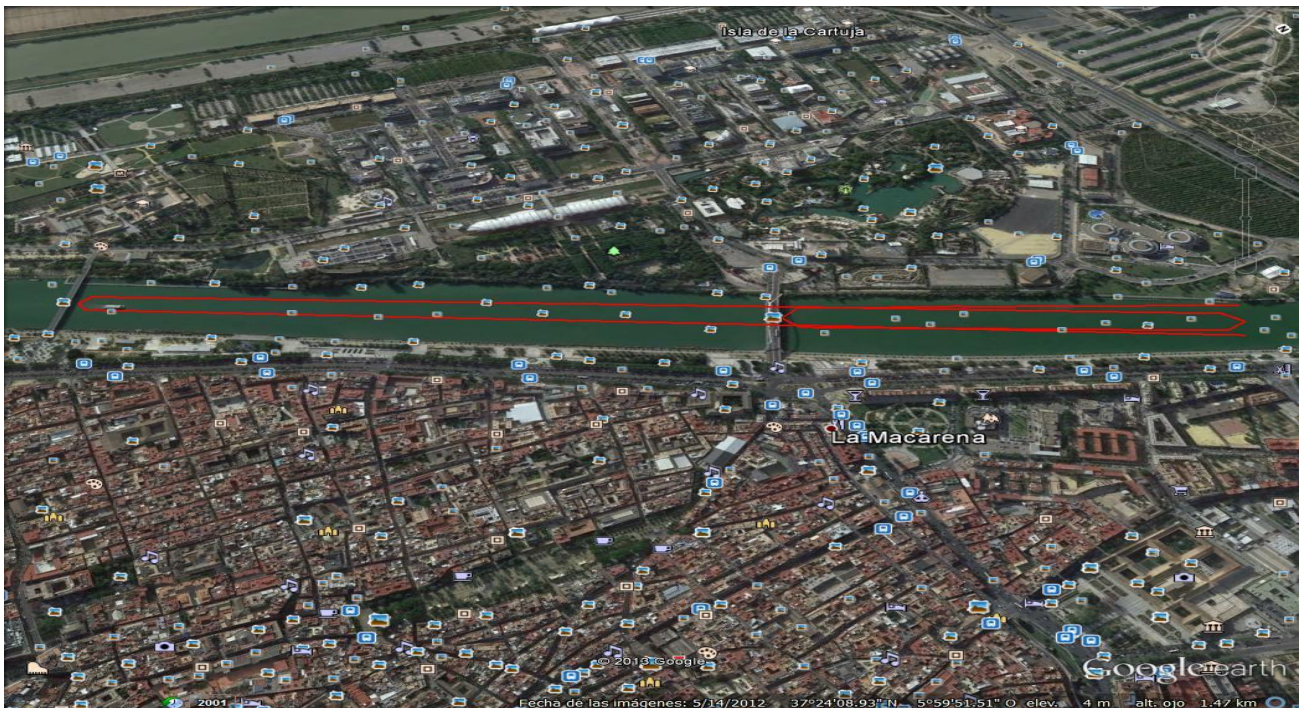

**Cadetes, Juveniles, Senior y Veteranos  
(1 vuelta de 3500m y 1 vuelta de 1500m)**